GREENovation

Improving quality, inclusion and access to adult education through digital innovation and acquisition of green entrepreneurial skills of adults with fewer opportunities

Οριζόντιες και πράσινες δεξιότητες στον εργασιακό χώρο - Κενά και ανάγκες

Πράσινες Δεξιότητες στο χώρο εργασίας – 24/11/2026

Co-funded by the European Union

ERASMUS-2024-1-DE02-KA220-ADU-000245272

idec

Οριζόντιες και Πράσινες Δεξιότητες στον Εργασιακό Χώρο

Δεξιότητες σε Πράσινα Επαγγέλματα

- Ζήτηση
- Εφαρμογή

Δεξιότητες σε “μη πρασινα” επαγγέλματα

- Ελλείψεις

Πράσινες πρακτικές/συμπεριφορές στο εργασιακό περιβάλλον

- Ανάγκες
- Συλλογή δεδομένων

Co-funded by the European Union

Πράσινη διάχυση και "greenness" στην ΕΕ

Πηγή: CEDEFOP Skills Intelligence

Πράσινη διάχυση: παρουσία πράσινων δεξιοτήτων στις αγγελίες για θέσεις εργασίας

Greenness: βαθμός ενσωμάτωσης πράσινων δεξιοτήτων σε διάφορες θέσεις εργασίας

Πως τα πάνε οι χώρες της ΕΕ;

Μέσος όρος ΕΕ: 31.0
Κορυφή: Ολλανδία, 80.9
Ελλάδα: ...;

Co-funded by the European Union

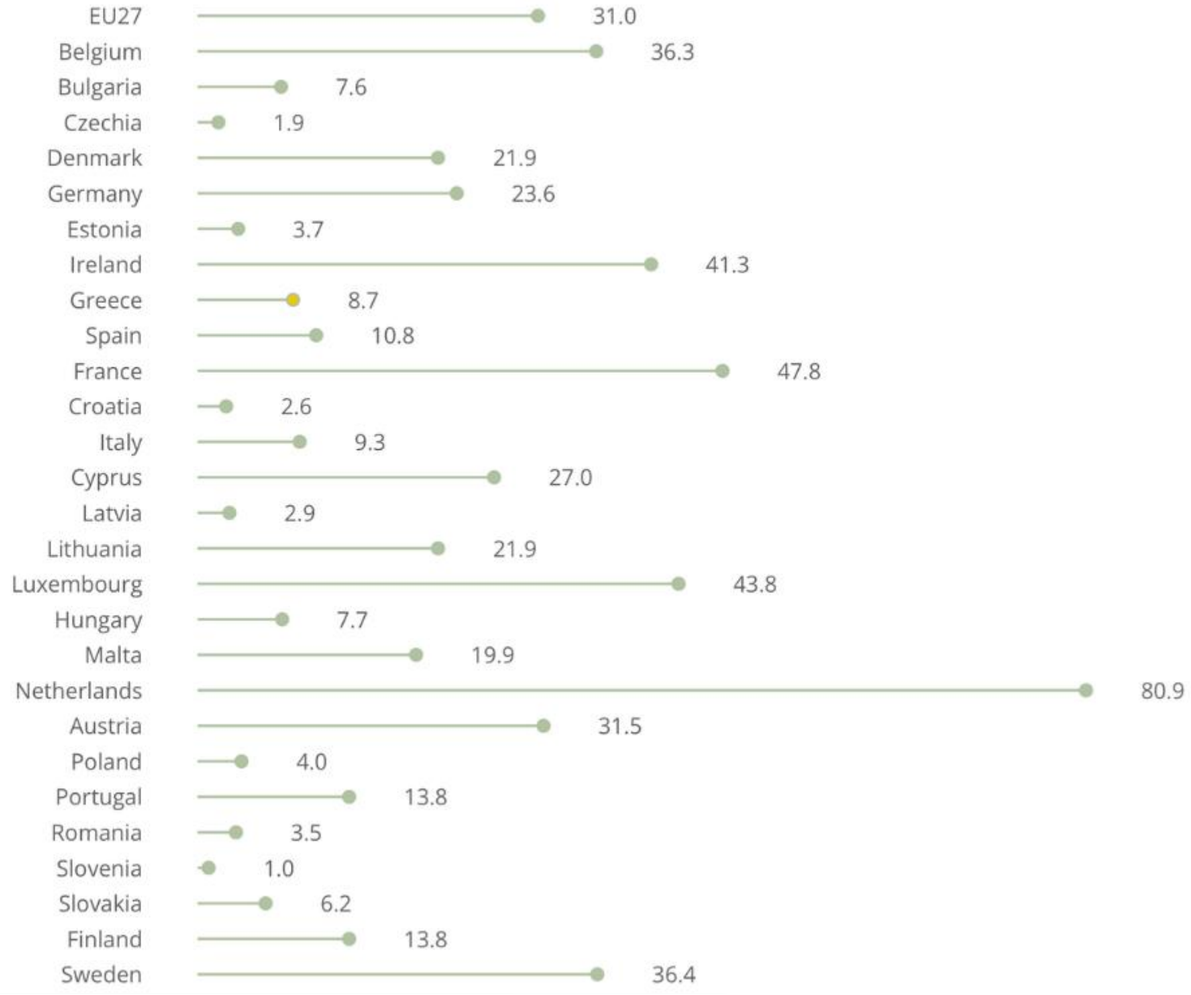

Πράσινη διάχυση και "greenness" στην ΕΕ

Πηγή: CEDEFOP Skills Intelligence

Πράσινη διάχυση: παρουσία πράσινων δεξιοτήτων στις αγγελίες για θέσεις εργασίας

Greenness: βαθμός ενσωμάτωσης πράσινων δεξιοτήτων σε διάφορες θέσεις εργασίας

Πως τα πάνε οι χώρες της ΕΕ;

Μέσος όρος ΕΕ: 31.0
Κορυφή: Ολλανδία, 80.9
Ελλάδα: 8.7

Co-funded by the European Union

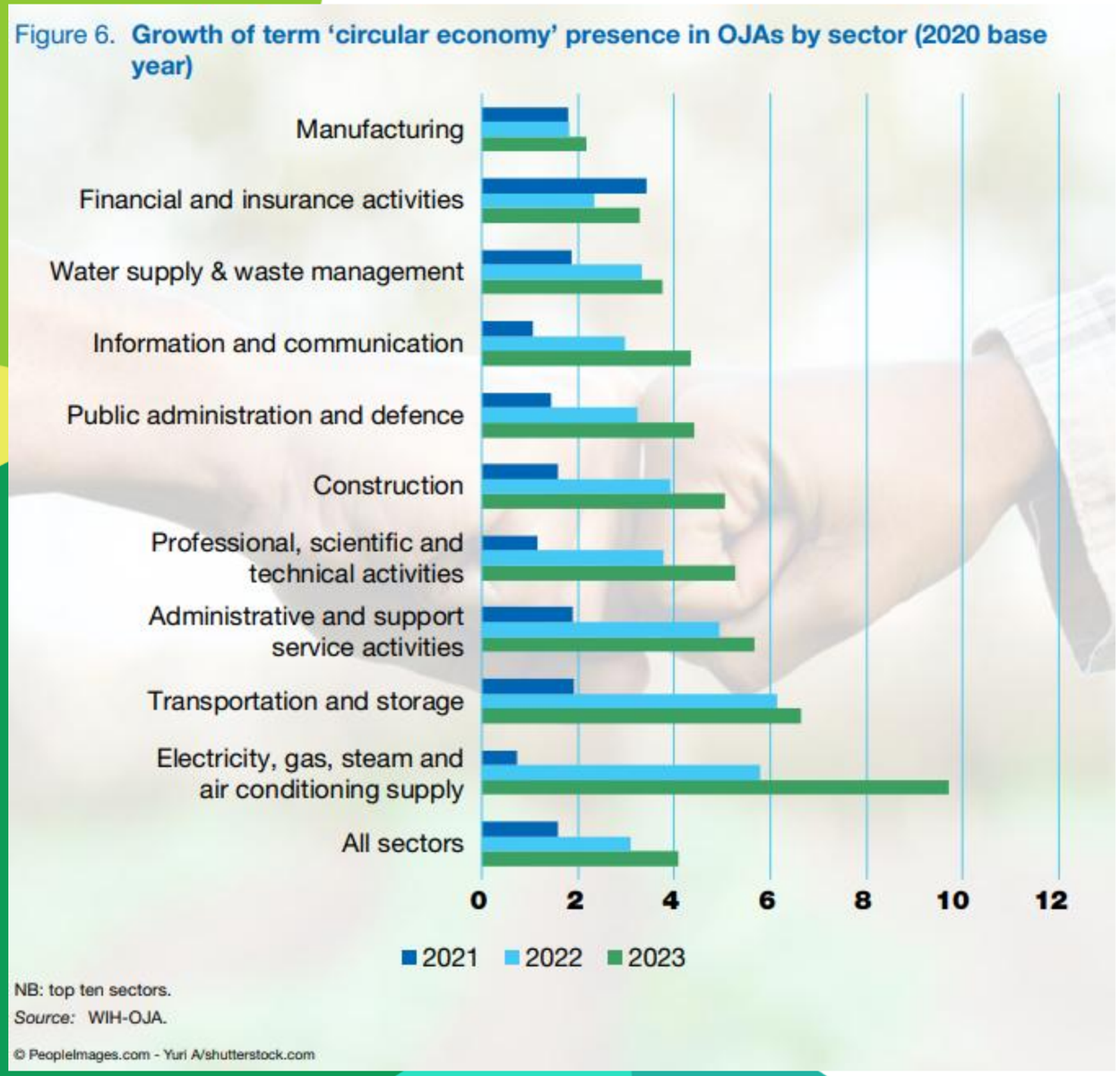

Τομείς που ζητούν πράσινες δεξιότητες

Πηγή: CEDEFOP – Tracking the Green Transition in Labour markets

Κορυφή:

1. Ενέργεια
2. Μεταφορές
3. Διοικητικές και υποστηρικτικές υπηρεσίες
4. Επαγγελματικές, Επιστημονικές και Τεχνικές Δραστηριότητες
5. Κατασκευαστικός Τομέας

Τομείς που ζητούν πράσινες δεξιότητες

Πηγή: CEDEFOP – Tracking the Green Transition in Labour markets

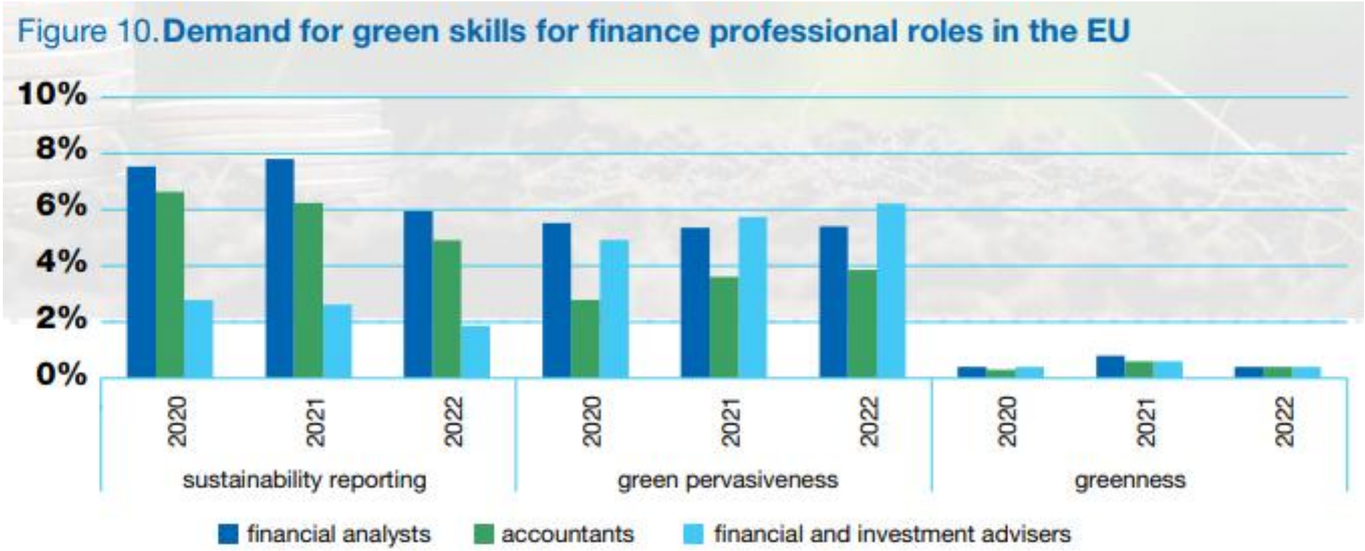

Αυξηση στην πράσινη διάχυση, μείωση στο greenness

Co-funded by the European Union

Τομείς που ζητούν πράσινες δεξιότητες

Πηγή: CEDEFOP- New careers in the green transition

Καθαρές και Πράσινες Τεχνολογίες

Υψηλή ζήτηση για ψηφιακές και διεπιστημονικές δεξιότητες για πράσινο σκοπό.

Συγκεκριμένα:

Μηχανικές, Ψηφιακές και Πράσινες Δεξιότητες
Υψηλή Ψηφιακή παιδεία
Ανάλυση δεδομένων
Αυτοματισμός
Κυβερνοασφάλεια



Co-funded by the European Union

Ελλείψεις στην ΕΕ - “Πράσινοι” ρόλοι

Πηγή: CEDEFOP – New Careers in the Green Transition

Από τους συνολικούς ρόλους που βρίσκονται σε έλλειψη, πόσοι σχετίζονται με πράσινες δεξιότητες;

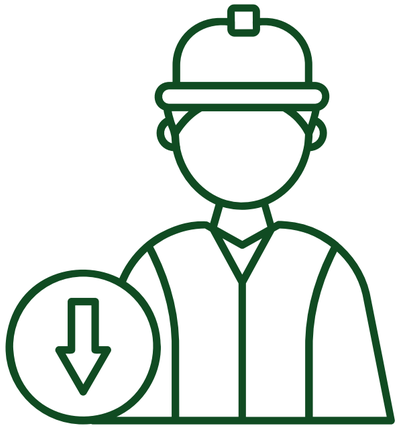

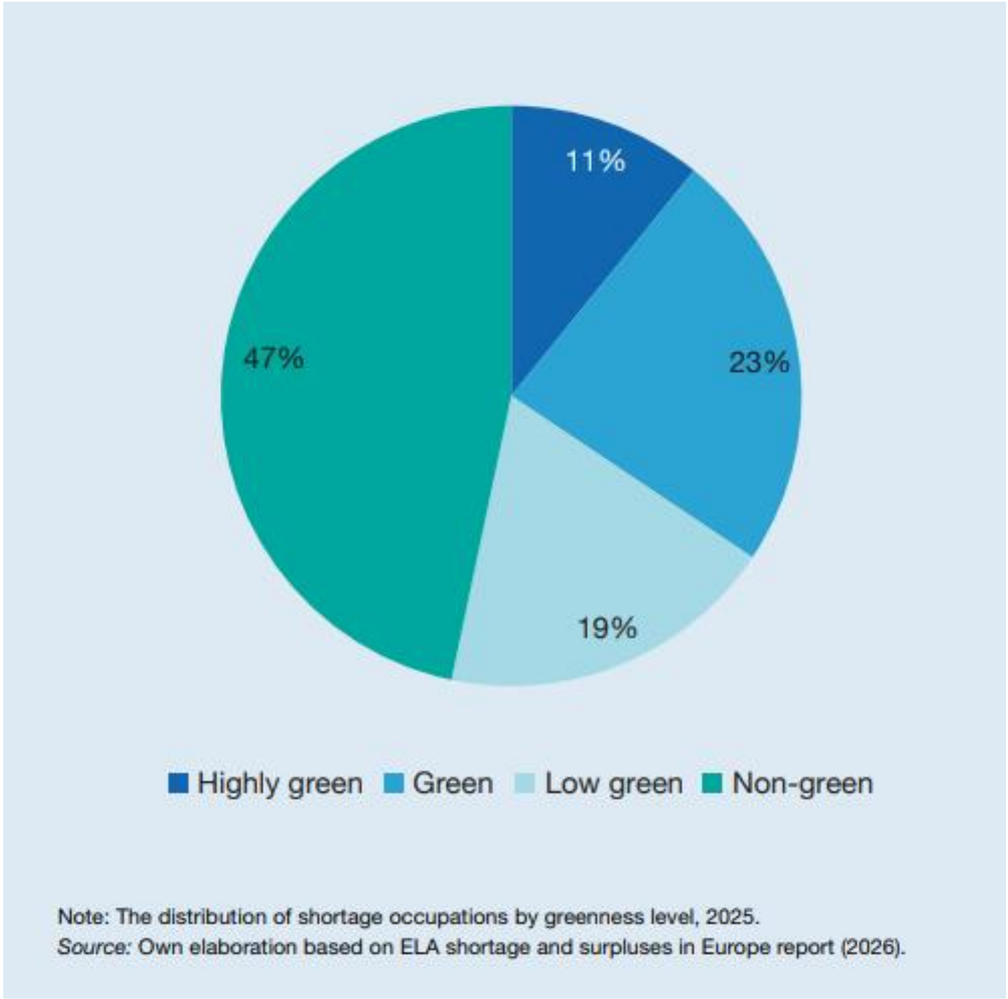

Note: The distribution of shortage occupations by greenness level, 2025.
Source: Own elaboration based on ELA shortage and surpluses in Europe report (2026).

Co-funded by the European Union



Note: Word size reflects the number of EU countries reporting shortages in the occupation.
Only occupations reported by more than three countries are displayed.
Source: Own elaboration based on ELA shortage and surpluses in Europe report (2026).

Ελλείψεις στην ΕΕ - Πράσινα Επαγγέλματα

Πηγή: CEDEFOP – New Careers in the Green Transition

Ανάμεσα στα πράσινα επαγγέλματα, ποιοί ρόλοι αντιμετωπίζουν τα υψηλότερα ποσοστά ελλείψεων;

1. Τεχνικοί Ηλεκτρολογικών Εγκαταστάσεων
2. Ηλεκτρολόγοι Μηχανικοί
3. Ειδικά Συνεργεία Καθαρισμού
4. Ειδικοί Περιβαλλοντικής και επαγγελματικης υγείας
5. Τεχνικοί Μόνωσης

Co-funded by the European Union

Άυξηση “πράσινης” απασχόλησης

Πηγή: EU green jobs - which activities employ the most people?

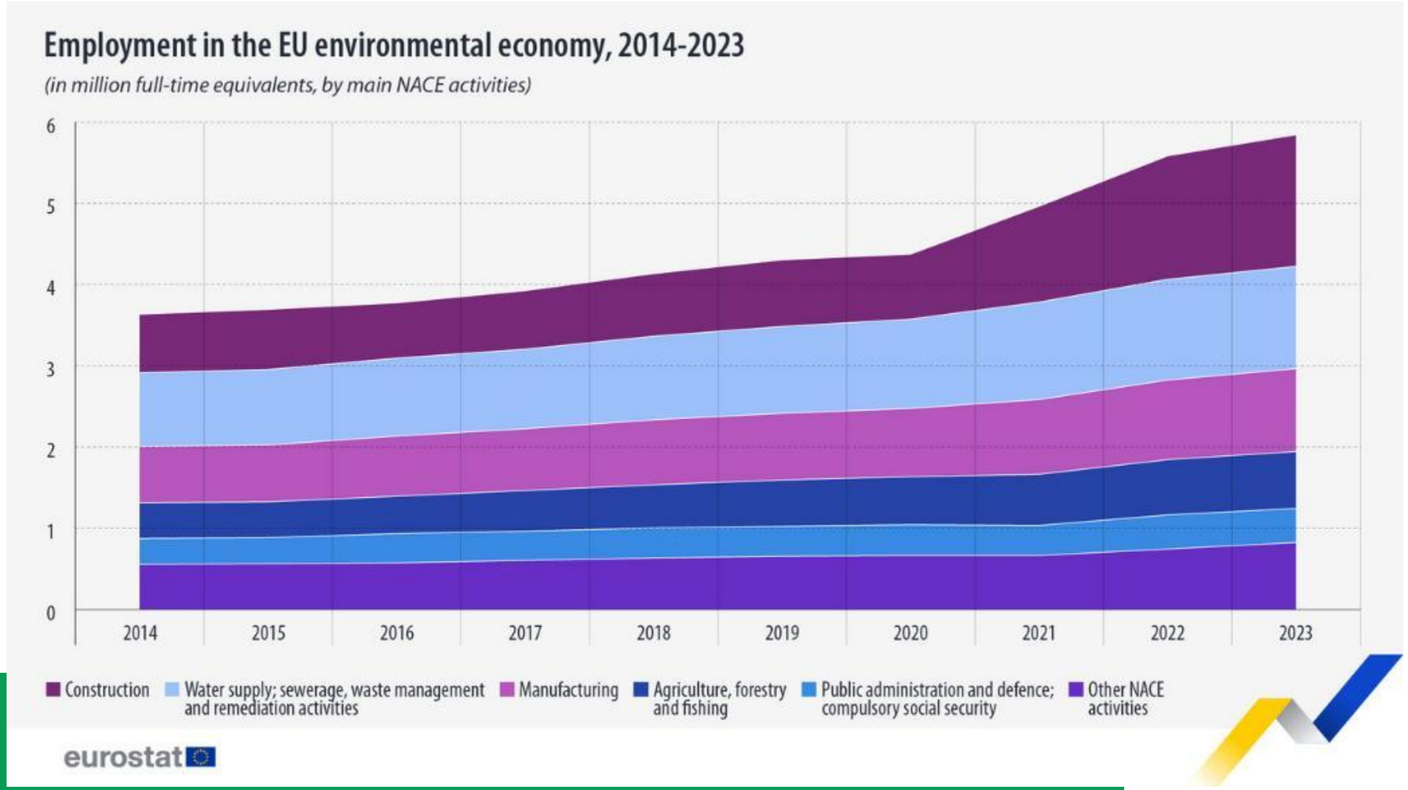

Ποιοί τομείς είδαν τη μεγαλύτερη αύξηση απασχόλησης στο πλαίσιο της πράσινης οικονομίας της ΕΕ;

-Κατασκευαστικός Τομέας
-Παροχή νερού και διαχείρηση απορριμάτων
-Βιομηχανικός τομέας
-Γεωργία, Δασολογία, Αλιεία
-Δημόσια διοίκηση και άμυνα

Co-funded by the European Union



Πράσινες πρακτικές στο εργασιακό περιβάλλον

Πηγή: Εσείς!

Προωθεί η **ηγεσία** του οργανισμού πράσινες πρακτικές;

Ενσωματώνονται **καινοτόμες** πρακτικές για τη βελτίωση της βιωσιμότητας;

Καθιερώνονται συνήθειες για να είναι **“πράσινος” ο χώρος εργασίας**;

Λαμβάνονται υπόψη **ψυχολογικοί παράγοντες** για την ενθάρρυνση βιώσιμων πρακτικών;

Αναλαμβάνει ο οργανισμός **κοινωνική ευθύνη** γύρω από τη βιωσιμότητα;

Co-funded by
the European Union

idec



GREENovation

europass Berlin

CAMERA ITALIANA BARCELONA

CITIZENSACT

ric. RAZVOJNO IZOBRAŽEVALNI CENTER NOVO MESTO

idec

Emphasys DIGITAL INNOVATION CENTRE



Co-funded by the European Union

ERASMUS-2024-1-DE02-KA220-ADU-000245272

Funded by the European Union. Views and opinions expressed are however those of the author(s) only and do not necessarily reflect those of the European Union or the European Education and Culture Executive Agency (EACEA). Neither the European Union nor EACEA can be held responsible for them.